

Parceiros



INIAV, I.P. – Instituto Nacional de Investigação
Agrária e Veterinária
Av. da República, Quinta do Marquês
2780-157 Oeiras
Tel. 214463750



ESA/IPS – Instituto Politécnico de Santarém/Escola
Superior Agrária
Quinta do Galinheiro - S. Pedro
2001-904 Santarém
Tel. 243307300



AHSA – Associação dos Horticultores, Fruticultores
e Floricultores dos Concelhos de Odemira e Aljezur
Horta dos Reis, Edifício Vale Bom
7630-150 Odemira
Tel. 283 320 440



ASF Portugal Unipessoal, Lda.
Montes de Cima - Azenha do Mar
Apartado 77
7630-908 S. Teotónio
Tel. 282947315



Gemüsering Portugal Produção Hortícola, Lda.
Estaleiro, Várzea dos Porcos
7630 São Teotónio Várzea dos Porcos
Tel. 283647470

Autores: AHSA, ASF e GEMÜSERING

Autores das fotos: Atlantic Sun Farms; Aplicação SIGAHM da ABMIRA

Cofinanciamento



Julho 2019



BOLETIM TÉCNICO N.º 2

**VALORIZAÇÃO DA CULTURA DA BATATA-DOCE
NO PERÍMETRO DE REGA DO MIRA**



**BATATA-DOCE COMPETITIVA E SUSTENTÁVEL NO
PERÍMETRO DE REGA DO MIRA: TÉCNICAS CULTURAIS INOVADORAS E
DINÂMICA ORGANIZACIONAL**

<https://projects.inia.pt/BDMIRA>

PERÍMETRO DE REGA DO MIRA

O Perímetro de Rega do Mira (PRM) possui uma área beneficiada de 12 000 ha, sendo a água para rega proveniente da Barragem de Santa Clara, localizada no Rio Mira, a Este do Perímetro de Rega. O total da rede de adução é de cerca de 598 km, dos quais cerca de 178 km constituem a rede primária e os restantes a rede secundária. A rede terciária inicia-se nos canais e distribuidores, assegurando a condução de água até à parcela.

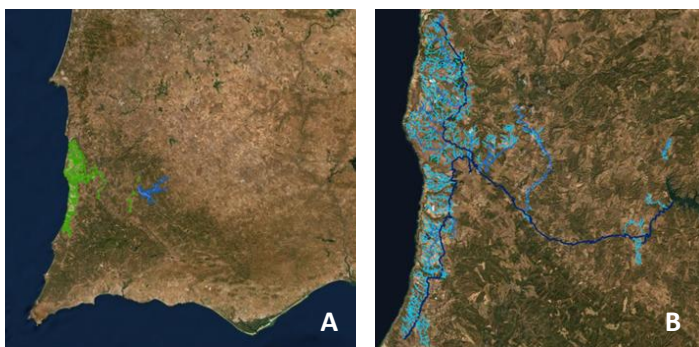

Perímetro de Rega do Mira (A) Albufeira (a azul) e aproveitamento hidroagrícola (a verde) e rede de rega (B).

A disponibilidade de rega terá sido determinante para a manutenção, e até crescimento, da cultura da batata-doce, tradicional na região. Por outro lado, o aumento generalizado do consumo, verificado nos últimos anos, tem fomentado um aumento na produção desta hortícola de valor claramente superior, e que encontrou inclusivamente paralelo noutras regiões do país e na Europa.

IMPORTÂNCIA DA PRODUÇÃO DE BATATA-DOCE NO PRM

Com forte tradição produtiva e alimentar nos concelhos de Aljezur e Odemira, a cultura da batata-doce é uma das mais antigas culturas produzidas na região. Perfeitamente adaptada às condições naturais que aqui encontra, tem-se verificado, ano após ano, um importante aumento de área de produção, bem como do número de produtores, que em 2018 totalizava já duas centenas.

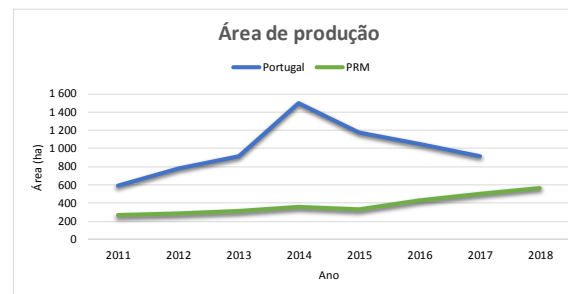

Evolução da área de produção de batata-doce em Portugal e no PRM.

VALORIZAÇÃO DA BATATA-DOCE

Na Europa tem havido uma valorização da cultura da batata-doce, tanto na área de produção como no seu rendimento por hectare que têm vindo a aumentar desde 2011. Em Portugal, tanto a área de produção de batata-doce como o rendimento por hectare têm margem de melhoria significativa. A valorização da cultura no PRM passa pelo aumento do seu rendimento por hectare, por via de uma utilização sustentável dos recursos. A aplicação de técnicas culturais sustentadas e inovadoras, bem como dinâmicas de organização eficientes, podem contribuir de modo positivo para este objetivo, no PRM.

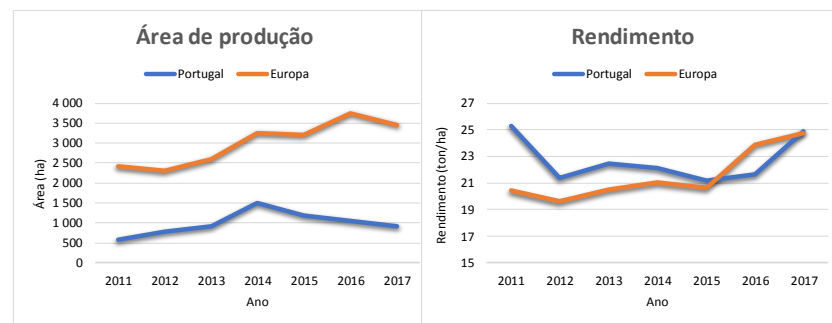

Evolução da área e do rendimento de batata-doce em Portugal e na Europa.